



CÂMARA MUNICIPAL DE SÃO GONÇALO DO AMARANTE

PROJETO DE LEI 016/2019

Dispõe sobre a concessão de título de cidadão honorário, ao PASTOR HELIO MARQUES BRUM

A Câmara Municipal de São Gonçalo do Amarante—CE DECRETA:

Art. 1º - Concede título de cidadão honorário ao **PASTOR HELIO MARQUES BRUM**, em reconhecimento pelos bons e relevantes serviços prestados ao Município de São Gonçalo do Amarante- CE

Art. 2º - Esta lei entra em vigor na data de sua publicação, revogando as disposições em contrário.

EDIFÍCIO VEREADOR JOSÉ EVALDO MARTINS, CÂMARA MUNICIPAL DE SÃO GONÇALO DO AMARANTE, ESTADO DO CEARÁ, 12 DE JUNHO DE 2019

MARCELO FERREIRA TELES

Vereador

Stela Maria de Castro Duarte
Diretora Legislativa - CMSA
Recebido em
13.06.19 8h50min



**Dispõe sobre a concessão de título de cidadão honorário, ao
PASTOR HELIO MARQUES BRUM**

Justificativa

Em 07 de novembro de 1949, em Éden - São João de Meriti no estado do Rio de Janeiro, nasceu Helio Marques Brum, filho de Helio Mauricio Brum e Terezinha Marques Brum, nasceu em casa, a parteira foi sua avó Dona Marfisa com a ajuda de seu pai Helio. Moravam em uma casinha simples no fundo da padaria de seu avô o Senhor Manuel.

Hoje conhecido como Pastor Helio, Bispo Helio é formado em Educação Física pela Universidade Federal Rio de Janeiro, chegou em Pecém-São Gonçalo do Amarante em 28 de Fevereiro de 1985, juntamente com sua esposa Maria dos Anjos Dias Brum. Pai de dois filhos Michelle Dias Brum e Helio Brum Neto, avô de Marcus Davi Brum (06 anos), João Marcelo Brum (03anos) e Helio Martins Brum (01 ano). Desenvolve papel de suma importância na comunidade de Pecém e adjacências há 33 anos. É fundador e diretor da Escola Betel e pastoreia a Comunidade Evangélica de Pecém.

A Escola Betel foi fundada ao dia 1 do mês de Março de 1985, as 10:00 da manhã foi realizada a primeira aula inaugural, sua diretoria e administração, coordenada desde então pelo Bispo Hélio Brum e sua esposa Bispa Maria Brum, localizada na Rua Raimundo Laureano Sampaio S\N no distrito de Pecém, e já se passaram 33 anos desde a sua fundação, continua com ensino gratuito, de cunho filantrópico, sem cobrança de taxas ou mensalidades, sendo mantida pela Comunidade Evangélica de Pecém, contando também com ajuda da Prefeitura Municipal de São Gonçalo Do Amarante e de amigos que acreditam nessa proposta educacional que oferece.

A escola tem como base principal o aprendizado de seus alunos, e também ensinamento cristão evangélico, tem como missão oferecer ensino de qualidade com o objetivo de contribuir para o desenvolvimento físico, intelectual, emocional e espiritual de seus alunos, preparando-os para enfrentar com criatividade e eficácia os desafios do mundo, desenvolvendo as habilidades e competências para a formação como futuros profissionais e também cidadãos com formação nos valores e princípios de Deus, expressos na Bíblia que levarão esses ensinamentos para toda vida, e como consequência, à prática da verdadeira cidadania. Essa educação se estende a todos os alunos, agregando-os por afinidade à filosofia adotada pela escola como dissemos no início temos um fundamento cristão evangélico, não por imposição mais por livre vontade de aceitação de pais, alunos e professores. O funcionamento da Escola acontece em dois turnos, sendo manhã 07:00 as 11:00 e a tarde



CÂMARA MUNICIPAL
SÃO GONÇALO DO AMARANTE
Compromisso com Você

13;00 as 17;00. No ano de 1985 quando a escola foi fundada estavam presentes 120 alunos e professoras Marta Maria do Nascimento, Francilene Costa, Maria Marilac Viana, Francina Albuquerque(in memoriam), Maria de Fatima Nascimento, Virginia Maria Vecchio, pessoas da comunidade bem como seus fundadores Helio Marques Brum e sua esposa Maria dos Anjos Dias Brum. Hoje 33 anos depois continua mantendo suas origens, e com seus mesmos valores uma associação sem fins lucrativos e que vem desenvolvendo um trabalho de suma importância na comunidade local e adjacências. No ano de 2019 possui numero de 310 alunos divididos em turno Manha e Tarde.

EDIFÍCIO VEREADOR JOSÉ EVALDO MARTINS, CÂMARA MUNICIPAL DE SÃO GONÇALO DO AMARANTE, ESTADO DO CEARÁ, 12 DE JUNHO DE 2019

MARCELO FERREIRA TELES

Vereador

Nº DO CLIENTE
6958793-0
 Para atualizar seu atendimento, utilize o nº acima sempre que entrar em contato conosco.

A Tarifa Social de Energia Elétrica foi criada pela Lei nº 10.438 de 26 de abril de 2002
Companhia Energética do Ceará
 Rua Padre Valdevino, 150
 CEP: 60135-040 | Fortaleza CE
 CNPJ 07047251/0001-70 | CGF 05.105.848-3

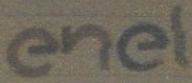

CONTA DE ENERGIA ELÉTRICA GRUPO B | SÉRIE B-4 | Nº 483890505
Rota 24 22024 02 156600 - 8 **Data de Emissão** 06/07/2017
Nome HELIO MARQUES BRUM
End. Postal RU JOAO EVANGELISTA MAGALHAES 00000
 PECEM - S GONCALO DO AMARANTE -
Medidor 3559791 **Poste** 0000 0000
Classe 03 - COMERCIAL, SERV. OUTR. TRIFASICO **Fator de Potência** 0,00
RG / CPF / CNPJ 264239367-49 **CGF**
Nome do Responsável

DATAS

Mês de Referência	Data de Apresentação	Previsão Próxima Leitura
Jul/2017	06/07/2017	07/08/2017

INDIC. DE QUALIDADE DO FORNECIMENTO
 Veja a legenda no verso desta conta.

Conjunto	Mês	Padrão Individual			Apuração Individual		
		Mensal	Trim.	Anual	Mensal	Trim.	Anual
PECEM	Jul/2017	EUSD 34,59					
DIC		5,55	11,10	22,21	0,22	0,00	0,00
FIC		3,42	6,85	13,70	1,00	0,00	0,00
DMIC		3,20			0,22		

ICMS

Base de Cálculo (R\$)	Alíquota	Valor do imposto
118,35	27,00%	31,95

ÁREA RESERVADA AO CONTROLE FISCAL
 1458.F059.9067.26FE.86B4.1ED0.F201.0340

INFORMAÇÕES SOBRE O FATURAMENTO DO CONSUMO

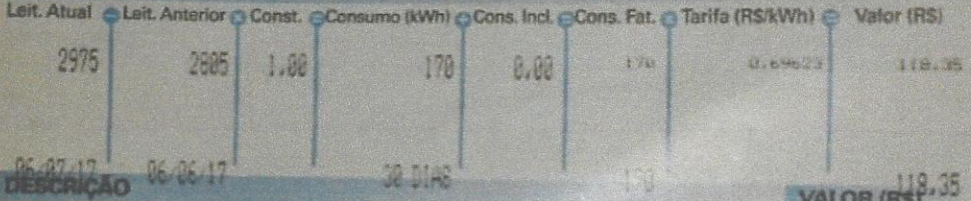

DESCRIÇÃO	VALOR (R\$)
VALOR CONSUMO DO MES	118,35
ILUMINACAO PUBLICA MUNICIPAL	24,69
ADICIONAL BANDEIRA AMARELA MES (R\$ 0,98)	

VENCIMENTO 10/09/2017

TOTAL A PAGAR (R\$) 143,04

COMPOSIÇÃO DO VALOR DE CONSUMO

Energia	48,23
Transmissão	1,23
Distribuição	1,23
Encargos Setoriais	1,23
Tributos (TOM, PIS, COFINS)	1,23
TOTAL	118,35

HISTÓRICO DE CONSUMO (últimos 12 meses)

Mês	Consumo (kWh)
Jul	160
Ago	170
Sep	188
Out	154
Nov	171
Dez	153
Jan	179
Fev	149
Mar	192
Abr	127
Mai	177
Jun	111
Jul	157

COMPENSAÇÃO CONJUNTA - EMISSÕES DE CO₂ (kg/kWh)
 Compensar suas emissões pelo consumo de energia elétrica.
 Emitido kg (CO₂) | Compensado kg (CO₂)















